

PLANIMETRIA DI CANTIERE
scala 1:50

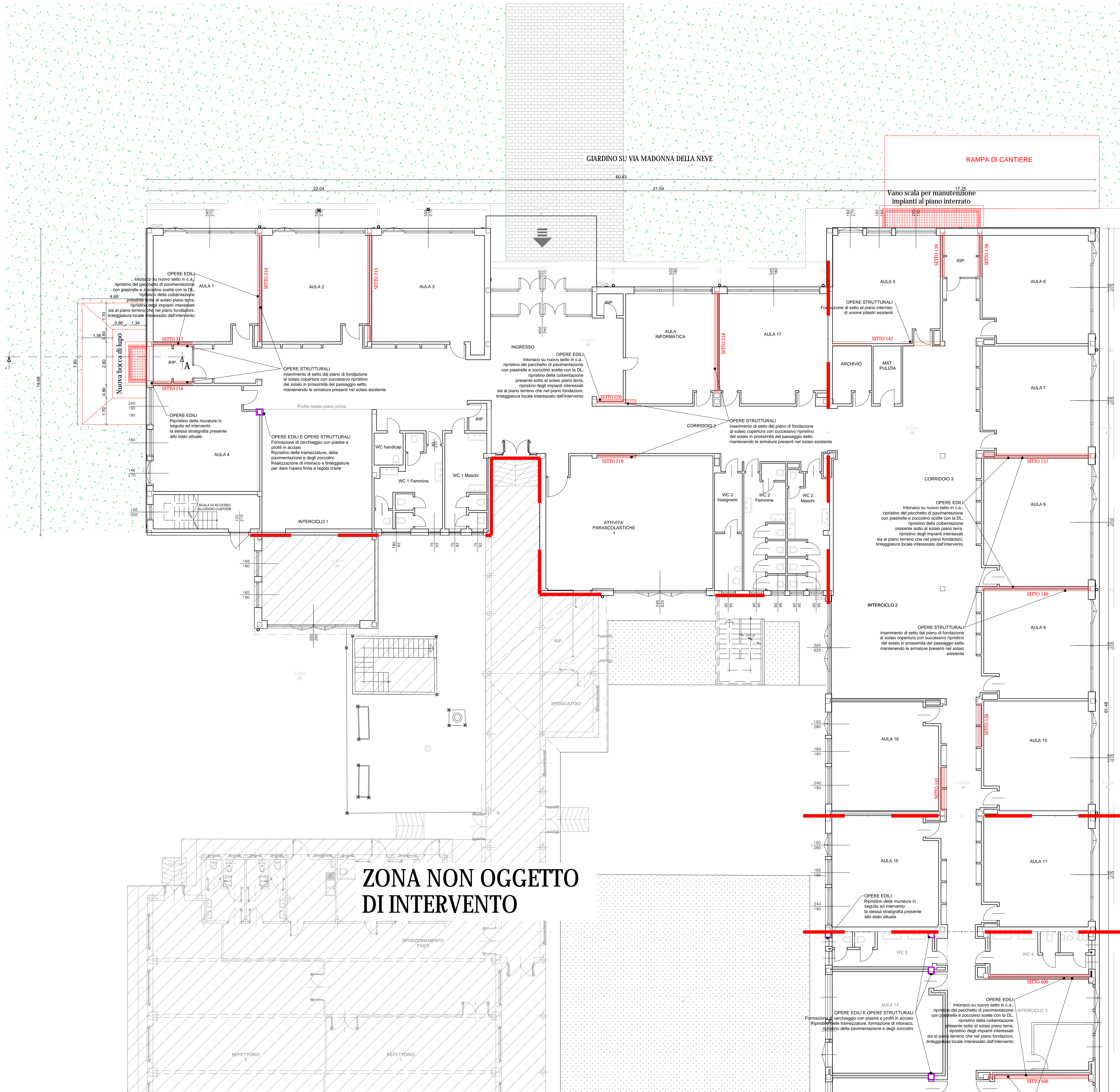

SEZIONE A-A
scala 1:100

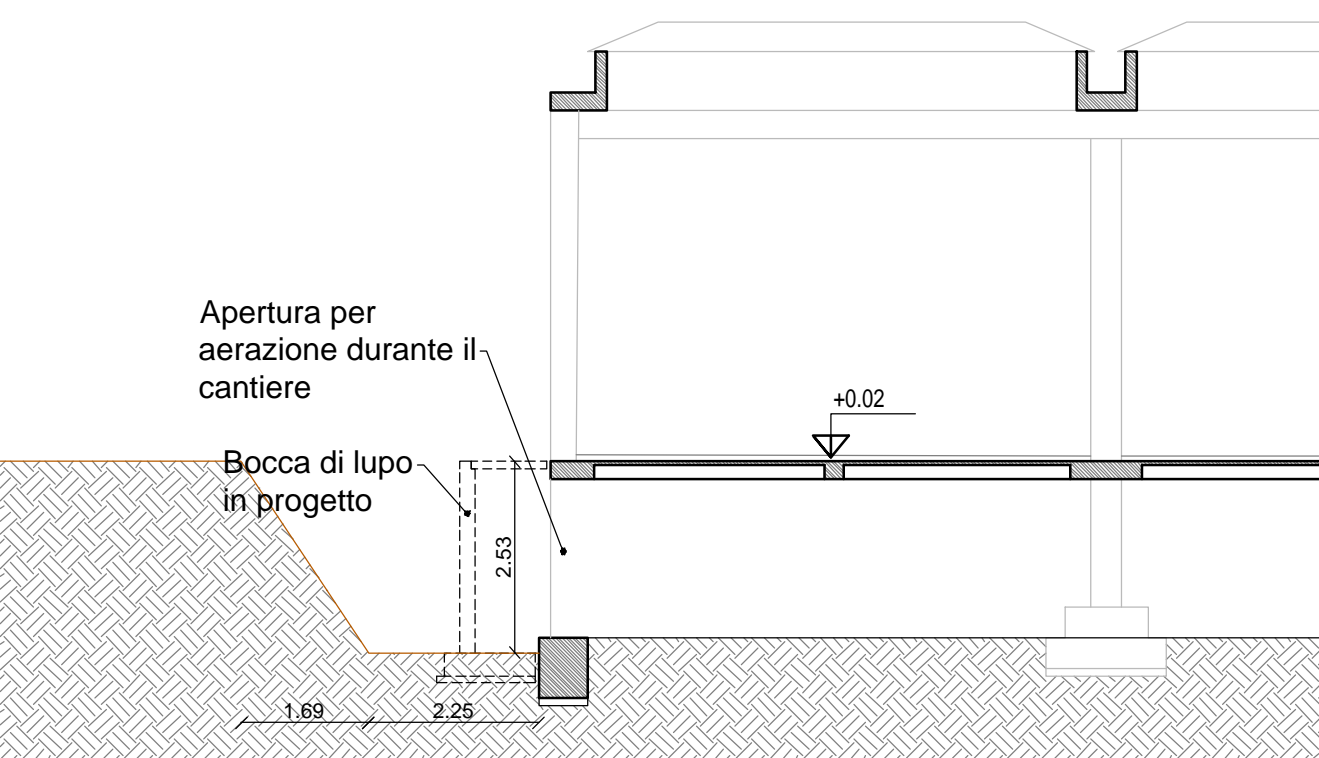

NB sono compresi gli oneri per lavorazioni da eseguirsi in ambiente confinato all'interno di edifici con utilizzo di mezzi meccanici (escavatore, motocaldaia, ecc.) con motore elettrico

NB sono compresi gli oneri per attrezzature di aerazione, illuminazione e salvataggio all'interno dello spazio confinato al piano interrato

COMMITTENTE:																																																																							
		COMUNE DI SAN MAURIZIO CANAVESE																																																																					
IL RESPONSABILE DEL PROCEDIMENTO:		Geom. BELLEZZA QUATER Donatella																																																																					
OGGETTO:		ADEGUAMENTO SISMICO SCUOLA PRIMARIA F.LLI PAGLIERO																																																																					
LOCALITÀ DELL'INTERVENTO:		COMUNE DI SAN MAURIZIO CANAVESE, VIA MADONNA DELLA NEVE, N° 30																																																																					
FASE PROGETTUALE:		PROGETTO ESECUTIVO																																																																					
<table><tr><td>8</td><td>-</td><td>-</td><td>-</td><td>-</td><td>-</td><td>-</td><td>-</td></tr><tr><td>7</td><td>-</td><td>-</td><td>-</td><td>-</td><td>-</td><td>-</td><td>-</td></tr><tr><td>6</td><td>-</td><td>-</td><td>-</td><td>-</td><td>-</td><td>-</td><td>-</td></tr><tr><td>5</td><td>-</td><td>-</td><td>-</td><td>-</td><td>-</td><td>-</td><td>-</td></tr><tr><td>4</td><td>-</td><td>-</td><td>-</td><td>-</td><td>-</td><td>-</td><td>-</td></tr><tr><td>3</td><td>-</td><td>-</td><td>-</td><td>-</td><td>-</td><td>-</td><td>-</td></tr><tr><td>2</td><td>-</td><td>-</td><td>-</td><td>-</td><td>-</td><td>-</td><td>-</td></tr><tr><td>1</td><td>-</td><td>-</td><td>-</td><td>-</td><td>-</td><td>-</td><td>-</td></tr></table>		8	-	-	-	-	-	-	-	7	-	-	-	-	-	-	-	6	-	-	-	-	-	-	-	5	-	-	-	-	-	-	-	4	-	-	-	-	-	-	-	3	-	-	-	-	-	-	-	2	-	-	-	-	-	-	-	1	-	-	-	-	-	-	-	TITOLO:		PIANTA EDIFICIO E SEZIONI		ARCHIVIO:	FILE N°:
8	-	-	-	-	-	-	-																																																																
7	-	-	-	-	-	-	-																																																																
6	-	-	-	-	-	-	-																																																																
5	-	-	-	-	-	-	-																																																																
4	-	-	-	-	-	-	-																																																																
3	-	-	-	-	-	-	-																																																																
2	-	-	-	-	-	-	-																																																																
1	-	-	-	-	-	-	-																																																																
						4578																																																																	
						DATA:	Loranzè, Novembre 2020																																																																
						TAVOLA N°	SIC.02																																																																
						SCALA:	1:50 - 1:100																																																																
						TIMBRO:																																																																	
SERTEC s.r.l. ENGINEERING CONSULTING 31 Strada Provinciale 222 10010 LORANZÈ (TO) TEL. 0125.1970499 FAX 0125.564014 e-mail: info.sertec@lquadrioglio.to.it www.sertec-engineering.it		PROGETTISTA: Dott. Ing. Domenico GABRIELE N° 7261 T ALBO INGEGNERI PROVINCIA DI TORINO		ALTRA FIGURA:		TIMBRO:																																																																	
IL DIRETTORE TECNICO: Dott. Ing. Gianluca DETTO		TIMBRO:		ALTRA FIGURA:		TIMBRO:																																																																	